

Plan de vente



Surfaces LOT 5 :

| | |
|-----------------|----------------------|
| Hall : | 8.40 m ² |
| Séjour : | 37.60 m ² |
| Cuisine : | 9.40 m ² |
| Cellier : | 3.87 m ² |
| WC : | 2.20 m ² |
| Placard | 1.58 m ² |
| Rangement | 2.40 m ² |
| Chambre 01 : | 10.90 m ² |
| Chambre 02 : | 11.70 m ² |
| Chambre 03 : | 10.50 m ² |
| Chambre 04 : | 12.50 m ² |
| Salle de bain : | 5.90 m ² |
| Dégagement : | 5.70 m ² |
| Douche : | 5.30 m ² |

Total Surf.habitable : 127.95 m²

Garage : 14.76 m²

Carport : 13.10 m²

Surface parcellaire 454 m²

(sans terrain de jeu de basket)



Plan de vente

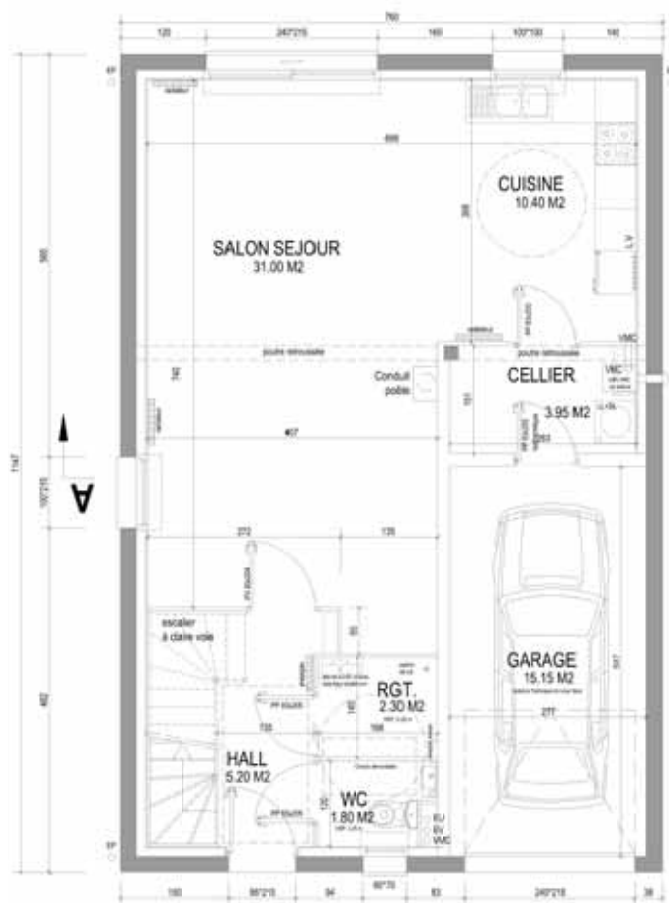

REZ-DE-CHAUSSEE niv ±0.00

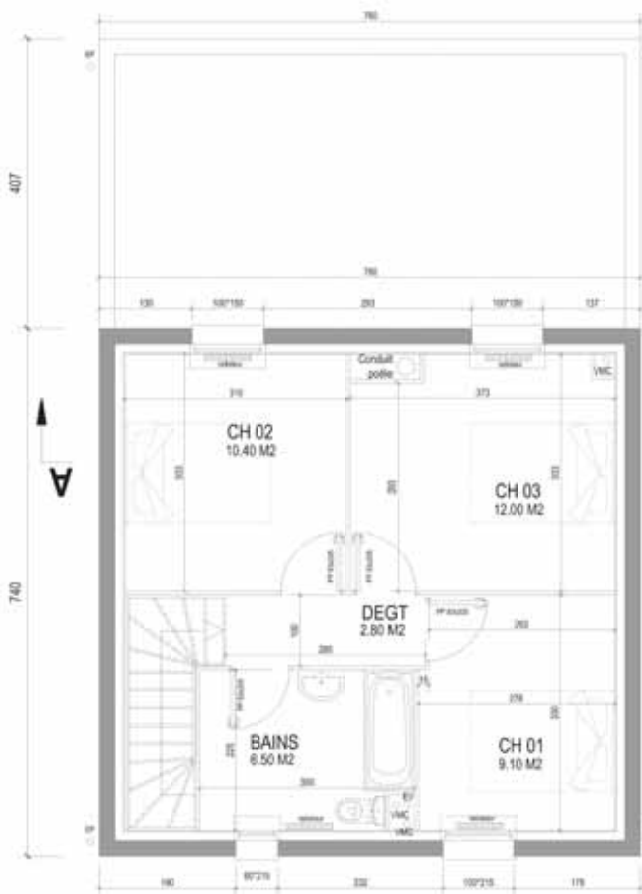

ETAGE niv +2.72



Surfaces LOT 6 :

| | |
|-------------|----------------------|
| Entrée : | 5.20 m ² |
| Rangement : | 2.30 m ² |
| WC : | 1.80 m ² |
| Séjour : | 31.00 m ² |
| Cuisine : | 10.40 m ² |
| Cellier : | 3.95 m ² |

| | |
|-----------------|----------------------|
| Chambre 1 : | 9.10 m ² |
| Chambre 2 : | 10.40 m ² |
| Chambre 3 : | 12.00 m ² |
| Dégagement : | 2.80 m ² |
| Salle de bain : | 6.50 m ² |

Total Surf.habitable : 95.45 m²

Garage : 15.15 m²

Surface parcelaire : 337 m²

(Sans Source de plus de 60m²)



Plan de vente

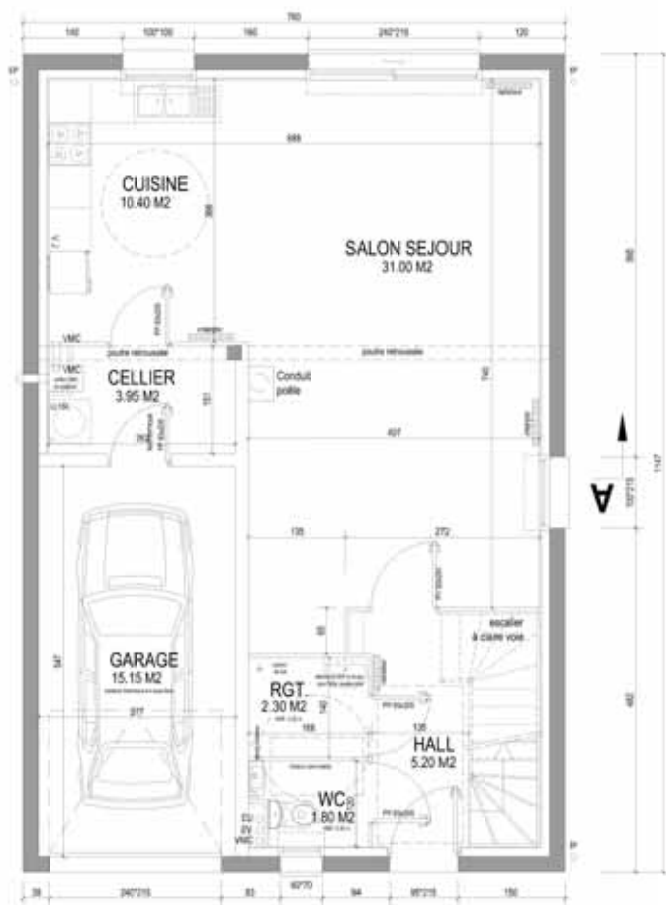

REZ-DE-CHAUSSEE niv ±0.00

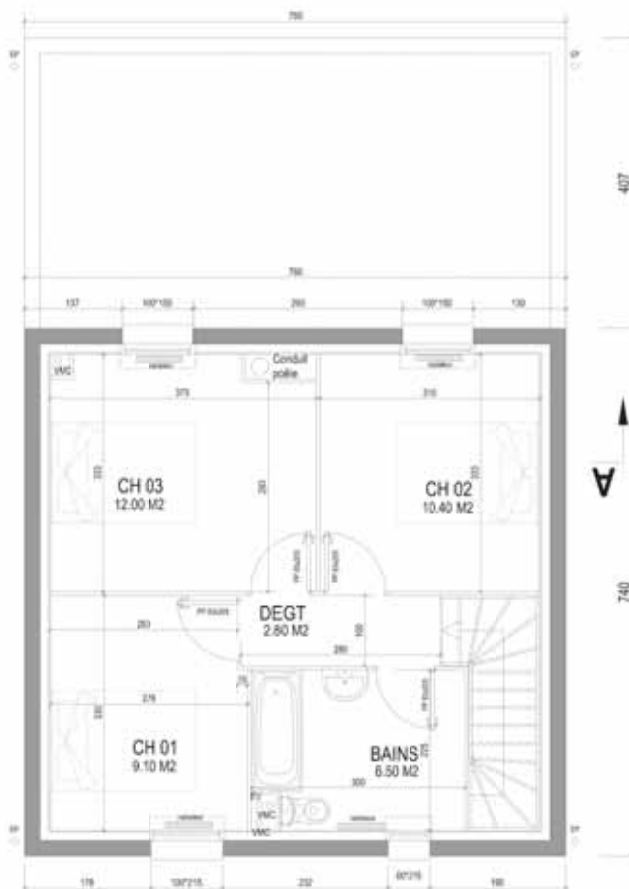

ETAGE niv +2.72



Surfaces LOT 7 :

| | |
|------------------------|----------------------|
| Entrée : | 5.20 m ² |
| Rangement : | 2.30 m ² |
| WC : | 1.80 m ² |
| Séjour : | 31.00 m ² |
| Cuisine : | 10.40 m ² |
| Cellier : | 3.95 m ² |
| | |
| Chambre 1 : | 9.10 m ² |
| Chambre 2 : | 10.40 m ² |
| Chambre 3 : | 12.00 m ² |
| Dégagement : | 2.80 m ² |
| Salle de bain : | 6.50 m ² |
| | |
| Total Surf.habitable : | 95.45 m ² |
| | |
| Garage : | 15.15 m ² |
| | |
| Surface parcelaire | 263 m ² |

(sans source de plan de dessin)

Plan de vente



REZ-DE-CHAUSSEE niv ±0.00



ETAGE niv +2.72

Surfaces LOT 8 :

| | |
|-----------------|----------------------|
| Hall : | 8.40 m ² |
| Séjour : | 37.60 m ² |
| Cuisine : | 9.40 m ² |
| Cellier : | 3.87 m ² |
| WC : | 2.20 m ² |
| Placard : | 1.58 m ² |
| Rangement : | 2.40 m ² |
| Chambre 01 : | 10.90 m ² |
| Chambre 02 : | 11.70 m ² |
| Chambre 03 : | 10.50 m ² |
| Chambre 04 : | 12.50 m ² |
| Salle de bain : | 5.90 m ² |
| Dégagement : | 5.70 m ² |
| Douche : | 5.30 m ² |

Total Surf.habitable : 127.95 m²

| | |
|-----------|----------------------|
| Garage : | 14.76 m ² |
| Carport : | 14.70 m ² |

Surface parcelaire : 362 m²
(surface brute de plan de situation)

Acrotère : + 2.50



Plan de vente



Surfaces LOT 9 :

| | |
|----------------------------------------------------|--------------------------|
| Hall : | 8.40 m ² |
| Séjour : | 37.60 m ² |
| Cuisine : | 9.40 m ² |
| Cellier : | 3.87 m ² |
| WC : | 2.20 m ² |
| Placard : | 1.58 m ² |
| Rangement : | 2.40 m ² |
| Chambre 01 : | 10.90 m ² |
| Chambre 02 : | 11.70 m ² |
| Chambre 03 : | 10.50 m ² |
| Chambre 04 : | 12.50 m ² |
| Salle de bain : | 5.90 m ² |
| Dégagement : | 5.70 m ² |
| Douche : | 5.30 m ² |
| Total Surf.habitable : 127.95 m² | |
| Garage : | 14.76 m ² |
| Carport : | 14.70 m ² |
| Surface parcelaire | 434 m² |

(sans terrain de plan de division)

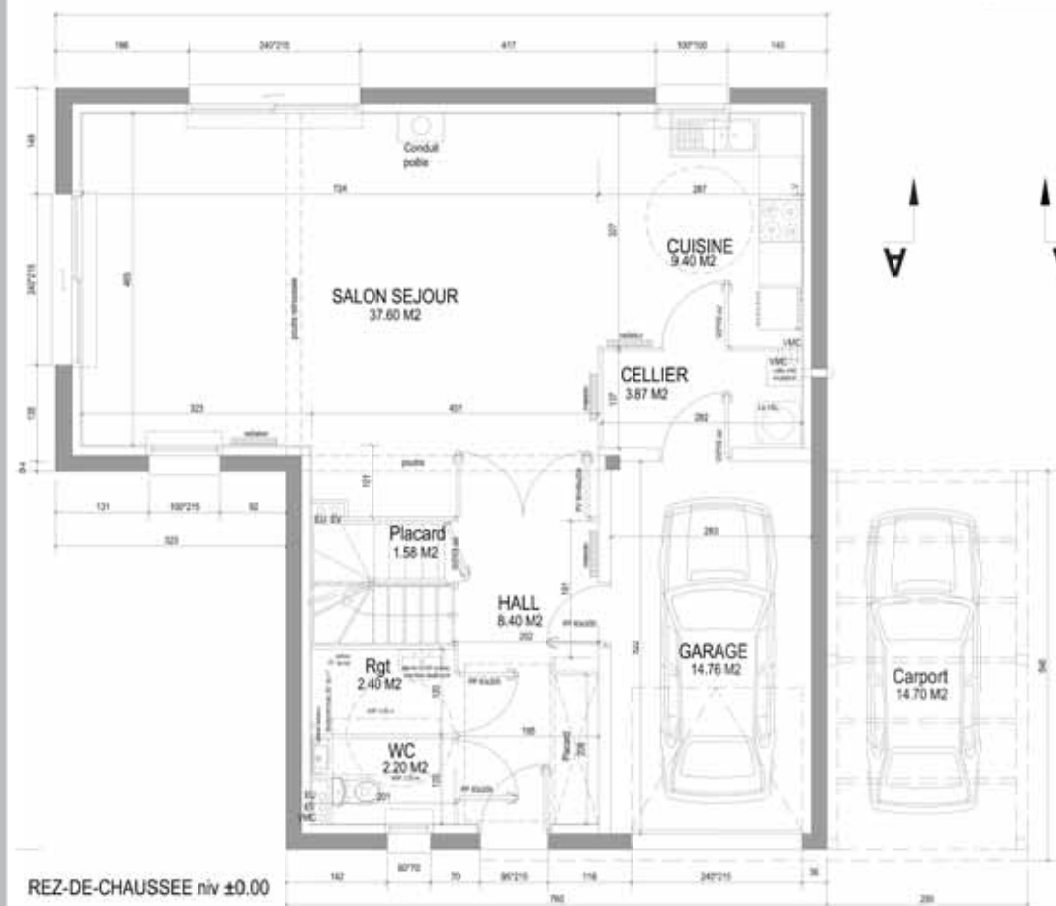

REZ-DE-CHAUSSEE niv ±0.00

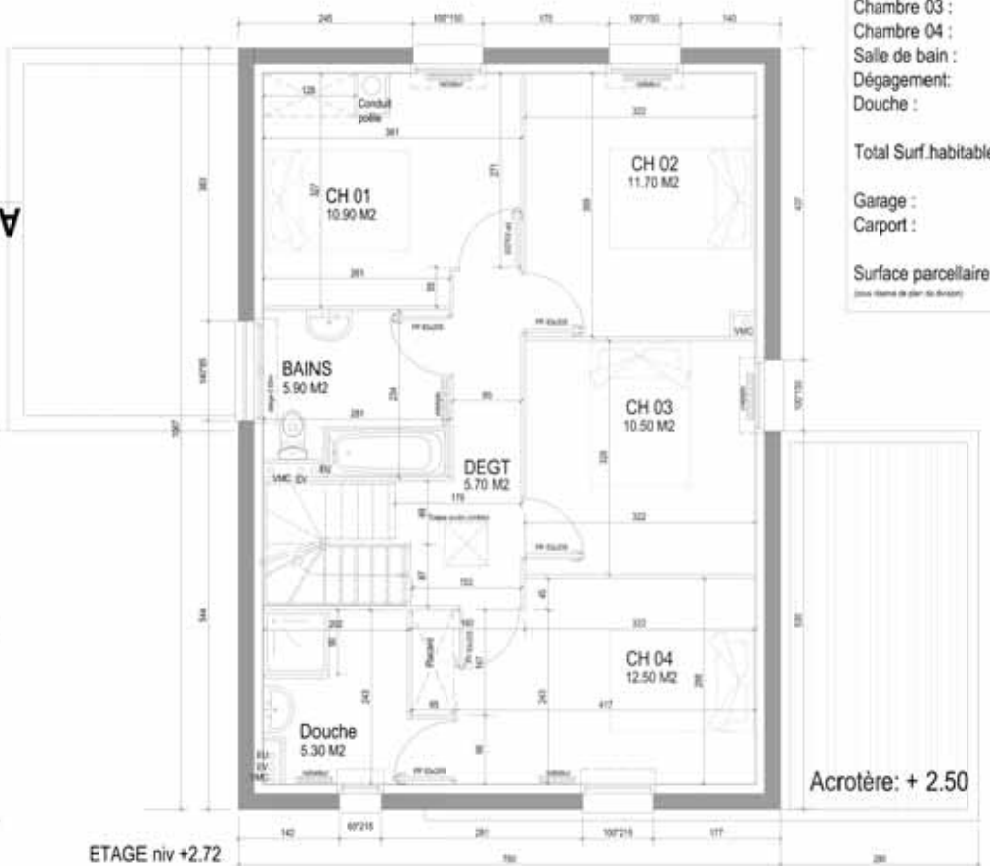

ETAGE niv +2.72

Acrotère: + 2.50

Ce plan de vente est établi sur la base du dossier de demande de Permis de Construire.
Les cotations et les surfaces indiquées sont données à titre indicatif sous réserve de contraintes techniques liées à l'évolution des études.



Plan de vente



Surfaces LOT 10 :

| | |
|-----------------|----------------------|
| Hall : | 8.40 m ² |
| Séjour : | 37.60 m ² |
| Cuisine : | 9.40 m ² |
| Cellier : | 3.87 m ² |
| WC : | 2.20 m ² |
| Placard : | 1.58 m ² |
| Rangement : | 2.40 m ² |
| Chambre 01 : | 10.90 m ² |
| Chambre 02 : | 11.70 m ² |
| Chambre 03 : | 10.50 m ² |
| Chambre 04 : | 12.50 m ² |
| Salle de bain : | 5.90 m ² |
| Dégagement : | 5.70 m ² |
| Douche : | 5.30 m ² |

Total Surf.habitable : 127.95 m²

Garage : 14.76 m²
Carport : 17.30 m²

Surface parcellaire : 376 m²



Ce plan de vente est établi sur la base du dossier de demande de Permis de Construire.
Les cotations et les surfaces indiquées sont données à titre indicatif sous réserve de contraintes techniques liées à l'évolution des études.

Plan de vente

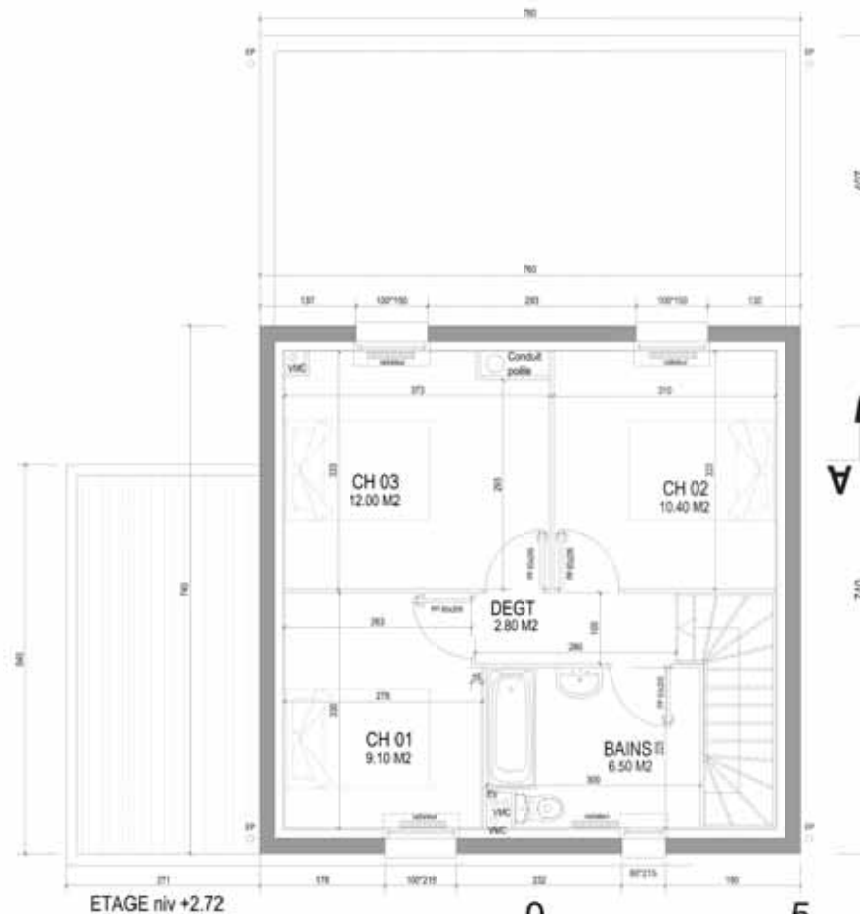
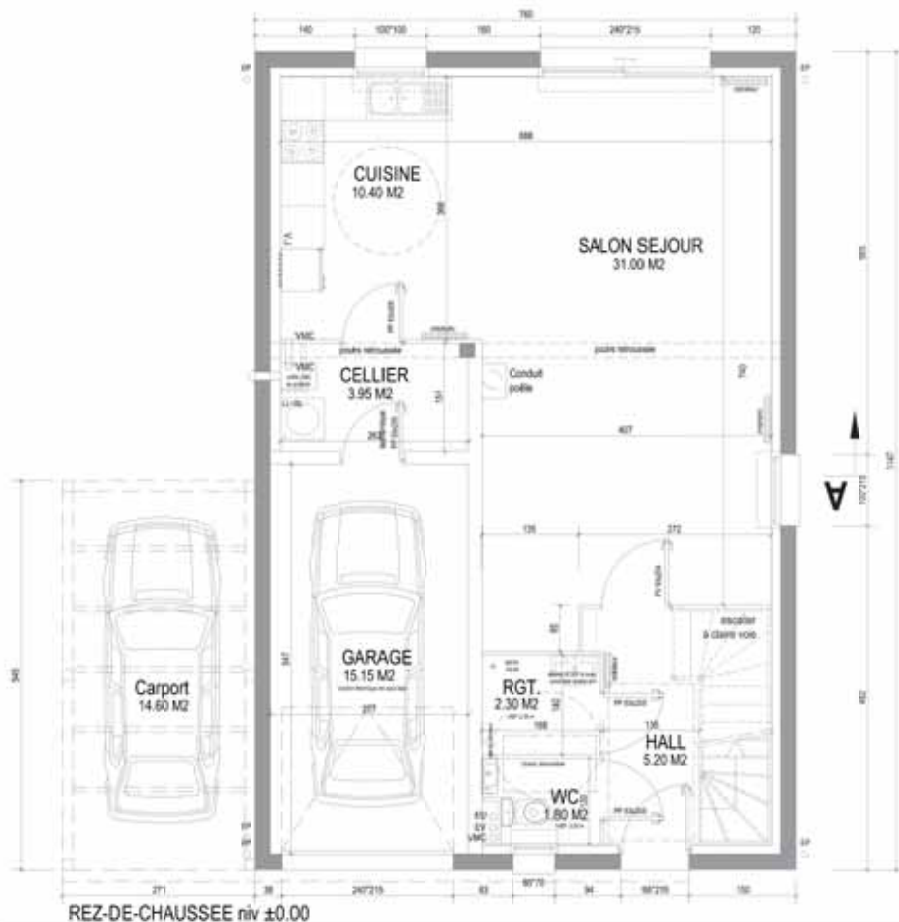

Surfaces LOT 11 :

| | |
|------------------------|----------------------|
| Hall : | 5.20 m ² |
| Rangement : | 2.30 m ² |
| WC : | 1.80 m ² |
| Séjour : | 31.00 m ² |
| Cuisine : | 10.40 m ² |
| Cellier : | 3.95 m ² |
| | |
| Chambre 1 : | 9.10 m ² |
| Chambre 2 : | 10.40 m ² |
| Chambre 3 : | 12.00 m ² |
| Dégagement : | 2.80 m ² |
| Salle de bain : | 6.50 m ² |
| | |
| Total Surf.habitable : | 95.45 m ² |
| | |
| Garage : | 15.15 m ² |
| Carport : | 14.60 m ² |
| | |
| Surface parcelaire | 322 m ² |

(sans surface de plan de circulation)

Ce plan de vente est établi sur la base du dossier de demande de Permis de Construire.
Les cotations et les surfaces indiquées sont données à titre indicatif sous réserve de contraintes techniques liées à l'évolution des études.

